

Oggetto: Allegato Tecnico al Capitolato d'oneri

Servizio di noleggio ed allestimento di scale provvisorie per l'esodo dal parterre presso lo Stadio Olimpico di Roma in occasione della stagione estiva dei concerti (giugno/luglio 2024).

In occasione della stagione estiva dei concerti presso lo Stadio Olimpico, Sport e Salute intende offrire dei servizi agli organizzatori che dovranno essere predisposti dal fornitore secondo le tempistiche riportate nel presente documento, nello specifico:

- L'allestimento di sistemi di sicurezza di accesso ed esodo dal parterre, con due specifici assetti;
- L'allestimento di una rampa di servizio da posizionare al retro del palco, per agevolare le operazioni di allestimento e disallestimento di ciascuna produzione;

La conferma di questi servizi e le relative tempistiche saranno confermate sulla base degli accordi contrattuali con gli organizzatori e comunque entro il 15 Maggio 2024.

1. Realizzazione di scale provvisorie per l'esodo del parterre

ASSETTO 1 – Palco in Tribuna Tevere

Allestimento di n.4 scale di esodo presso i settori Distinti

Per una capienza del parterre di 25.000 spettatori, si prevede di realizzare complessivamente n.4 scale, nello specifico n. 2 scale per l'esodo dal parterre verso il settore Distinti Sud Est e n. 2 scale per l'esodo del parterre verso il settore Distinti Nord Est. Tali scale come da sezione allegata, realizzate in acciaio zincato di tipo Layher, dovranno avere una larghezza utile pari a 8,4 metri ciascuna per permettere l'esodo di 3.500 spettatori ognuna.

- Allestimento di n.2 scale di esodo presso la Tribuna Tevere

Per una capienza del parterre di 25.000 spettatori, si prevede di realizzare n.2 scale per l'esodo dal parterre verso la Tribuna Tevere. Tali scale come da sezione allegata, realizzate in acciaio zincato marca Layher, dovranno avere una larghezza utile pari a 4,8 metri ciascuna per permettere l'esodo di 2.000 spettatori ognuna.

ASSETTO 1 – Palco in Curva Sud

Allestimento di n. 2 scale di esodo per la Curva Sud

Per una capienza del parterre di 20.000 spettatori, si prevede lo smontaggio della scala presso la Tribuna Tevere Nord e delle scale del settore Distinti Nord Est (restano invece montate le due scale presso settore distinti sud est e scala presso la Tevere sud) e la realizzazione di ulteriori n.2 scale per l'esodo dal parterre. Di seguito le specifiche:

- n. 1 scala presso il settore Monte Mario Sud con una larghezza utile pari a 1,8 metri per permettere l'esodo di 750 spettatori;
- n. 1 scala presso il settore Distinto Sud Monte Mario con una larghezza utile pari a 4,8 metri per permettere l'esodo di 2.000 spettatori;

2. **Realizzazione di una rampa di servizio da posizionare al retro del palco (solo per assetto palco in Tribuna Tevere)**

Al fine di agevolare le operazioni di allestimento e disallestimento di ciascuna produzione, si prevede l'allestimento di una rampa di servizio presso la Tribuna Tevere, da posizionare al retro del palco.

La rampa dovrà avere una pendenza compresa tra 8% e 10% intervallata da spazi di sosta – come indicato nella planimetria allegata – fino a raggiungere la quota del piano del palco (indicativamente tra 2m e 2,5m dal piano del manto erboso).

La struttura dovrà essere realizzata con moduli Layer (moduli da 2,07mx2) per una larghezza indicativa di 4,14m- come indicato nella planimetria allegata.

La rampa dovrà prevedere un supporto esterno sul quale potranno essere adagiati i cavi di alimentazione provenienti dalla zona di sosta dei generatori di corrente.

Il fornitore dovrà consegnare la seguente documentazione:

- Progetto d'esecuzione
- Relazione di calcolo
- Collaudo
- Corretta esecuzione

Sarà cura di Sport e salute indicare la figura del tecnico abilitato al collaudo della struttura – che sarà nominato pertanto dalla committenza – a spese del fornitore aggiudicatore della gara.

Tale documentazione andrà consegnata da Sport e Salute alle autorità competenti (CPVLPS) al momento del sopralluogo per l'agibilità del relativo evento.

Per tutti gli allestimenti di cui sopra, Il fornitore dovrà fornire la seguente documentazione:

- Progetto d'esecuzione,
- Relazione di calcolo,
- Collaudo,
- Corretta esecuzione.

Sarà cura di Sport e Salute indicare la figura del tecnico abilitato al collaudo della struttura – che sarà nominato pertanto dalla committenza – a spese del fornitore aggiudicatore della gara.

Tale documentazione andrà consegnata da Sport e Salute alle autorità competenti (CPVLPS) al momento del sopralluogo per l'agibilità del relativo evento.

Si richiede per ogni data evento il presidio di almeno n. 2 operatori per 10 ore ciascuno a supporto della parte organizzativa.

Inoltre, il giorno successivo ad ogni evento, si richiede l'intervento di almeno n. 2 operatori per verifica dell'allestimento ed eventuale riparazioni laddove ne ravvisasse la necessità.

Tempi di allestimento / disallestimento:

- allestimento scale esodo assetto palco in Tribuna Tevere: dal 16 al 19 Giugno p.v.,
- allestimento rampa di servizio retro palco: dal 16 Giugno al 17 Giugno p.v.;
- disallestimento scala Tevere Nord e scale Distinti Nord Est: dal 1 Luglio al 4 Luglio p.v.;
- disallestimento rampa di servizio retro palco: dal 1 Luglio al 2 Luglio p.v..
- allestimento scale esodo assetto palco in Curva Sud: dal 2 al 4 luglio p.v.;
- disallestimento: dal 17 Luglio al 19 Luglio p.v.;

Le tempistiche riportate nel presente documento sono indicative. Sarà cura di Sport e Salute di comunicare gli esatti tempi di ingresso e quelli a disposizione, in funzione delle diverse necessità legate alla produzione degli eventi interessati.

La conferma di questo servizio sarà confermato da Sport e Salute successivamente.

Come riportato nelle premesse, il Fornitore prende atto e accetta che la stagione dei Concerti potrebbe subire un rallentamento, o, in alcuni casi, potrebbe essere annullata per circostanze indipendenti da Sport e salute. In tale circostanza il Fornitore non potrà avanzare pretese o diritti.

Allegati:

- Sezione scala di esodo presso Distinti (**allegato 1**);
- Planimetria generale scala di esodo presso Distinti (**allegato 2**);
- Dettaglio scala di esodo presso Distinti (**allegato 3**);
- Planimetria con dettaglio rampa di servizio presso la Tribuna Tevere (**allegato 4**);
- Sezione rampa di servizio presso la Tribuna Tevere (**allegato 5**);
- Sezione scala di esodo presso Tribuna Tevere (**allegato 6**);
- Planimetria scala di esodo presso Tribuna Tevere (**allegato 7**);
- Planimetria scala di esodo assetto palco in Curva Sud (**allegato 8**)

Il corrispettivo economico per la realizzazione del progetto, comprensivo della documentazione richiesta, della consegna del materiale, dell'installazione e del collaudo, dei presidi ed interventi richiesti come indicato sopra, sarà di € 200.000,00 + IVA.

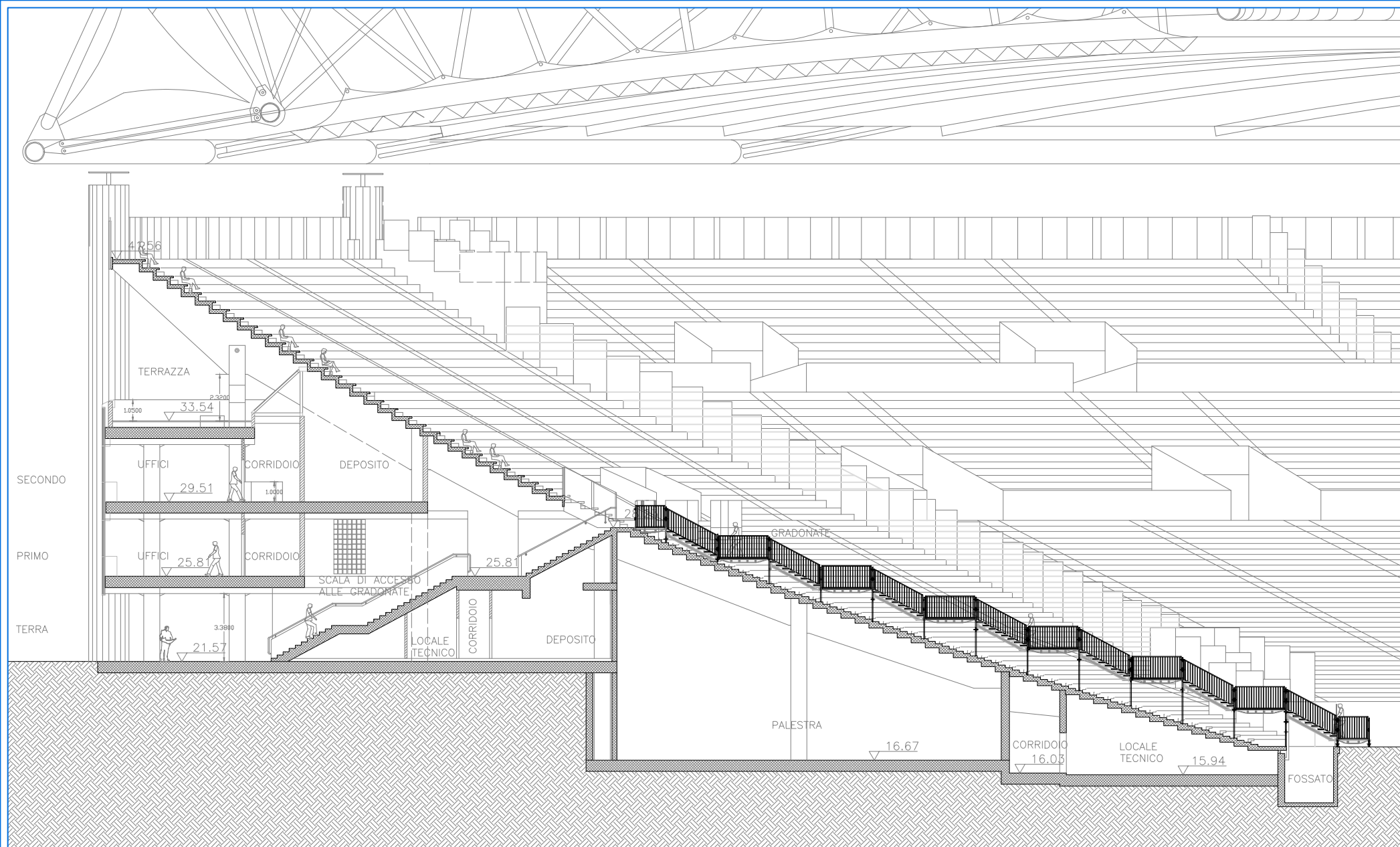

ALLEGATO 1
Sezione scala d'esodo presso Distinti

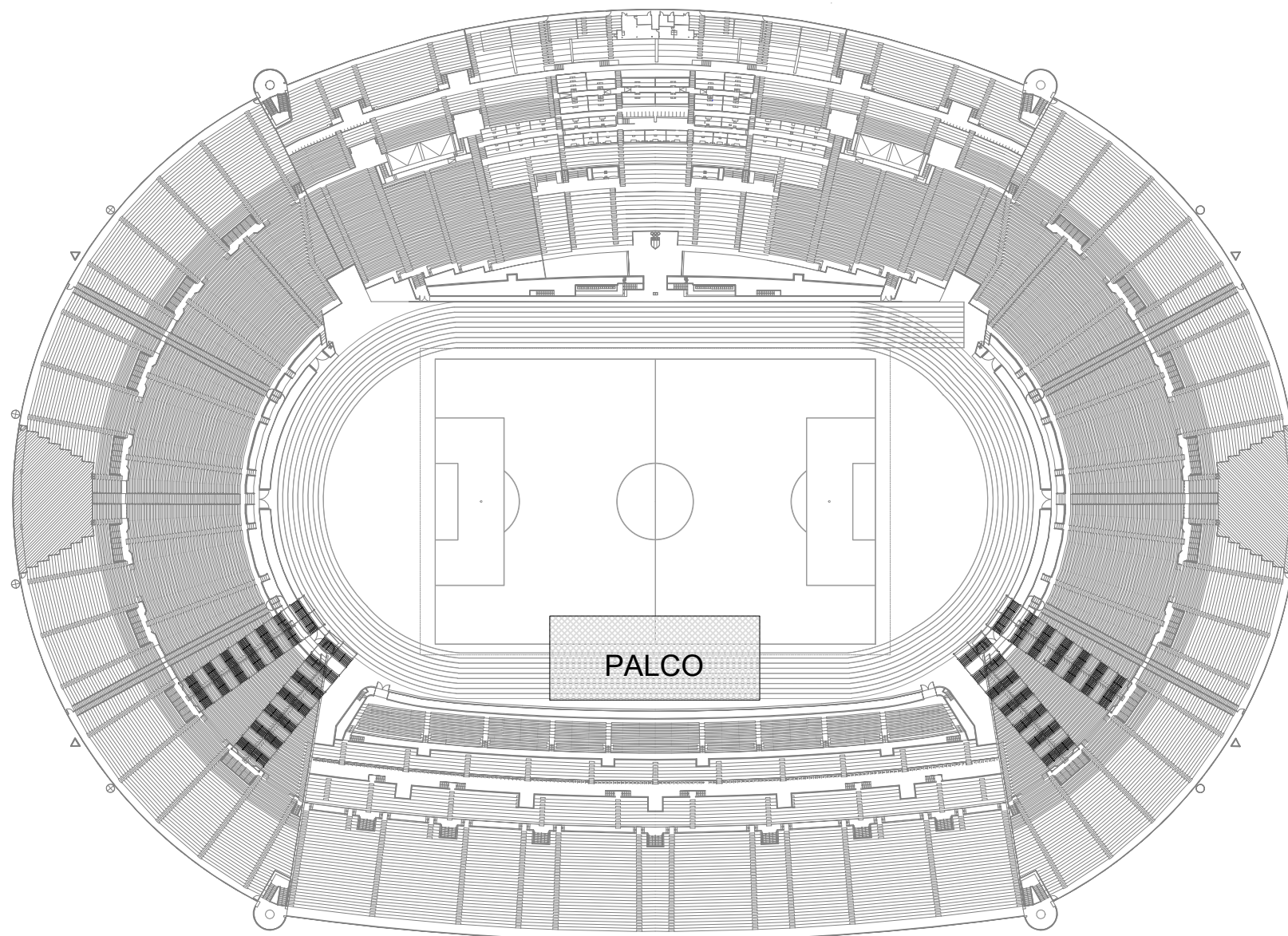

ALLEGATO 2
Planimetria generale con scale d'esodo presso Distinti

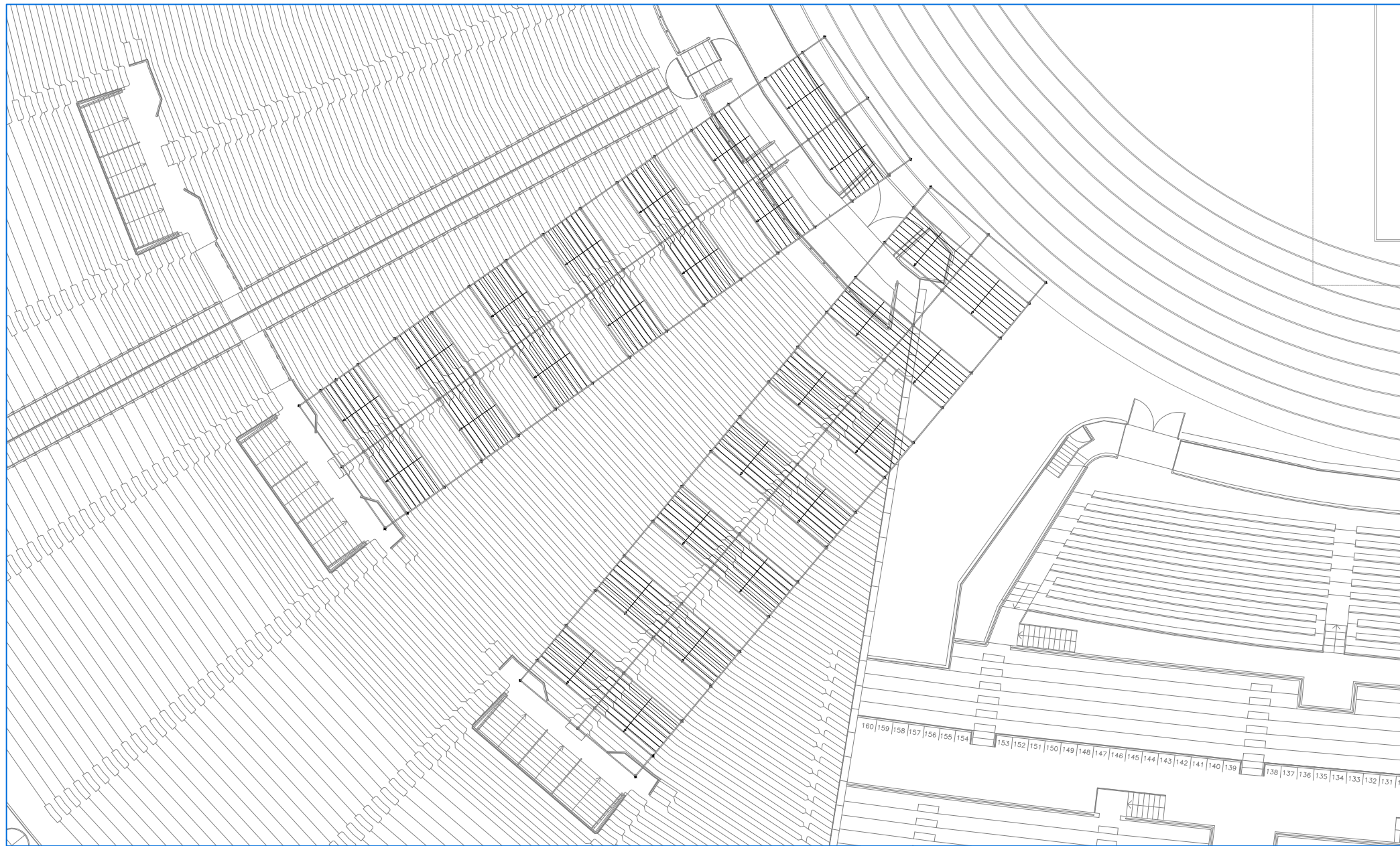

ALLEGATO 3
Dettaglio scale d'esodo presso Distinti

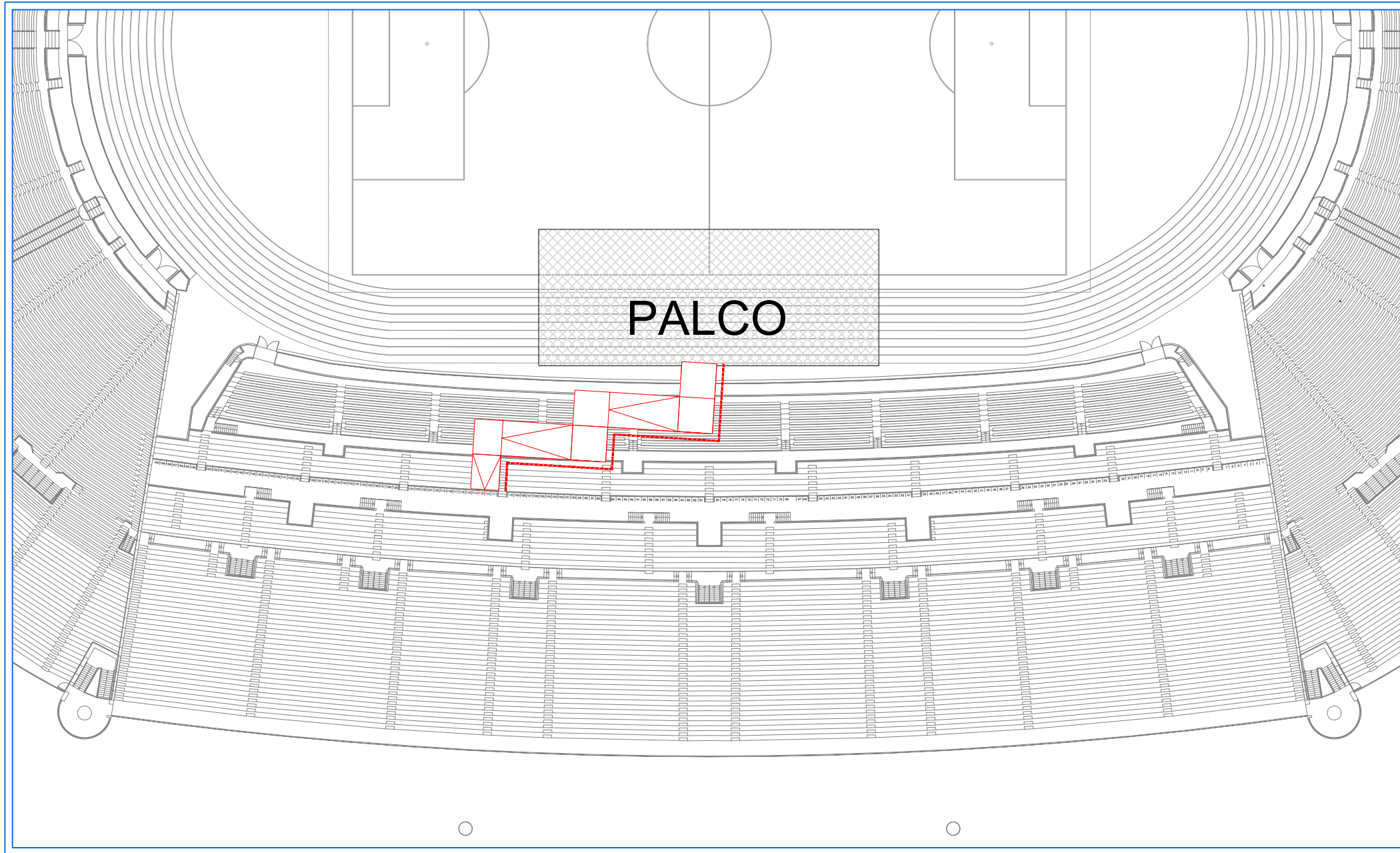

ALLEGATO 4

Planimetria con dettaglio rampa di servizio presso Tribuna Tevere

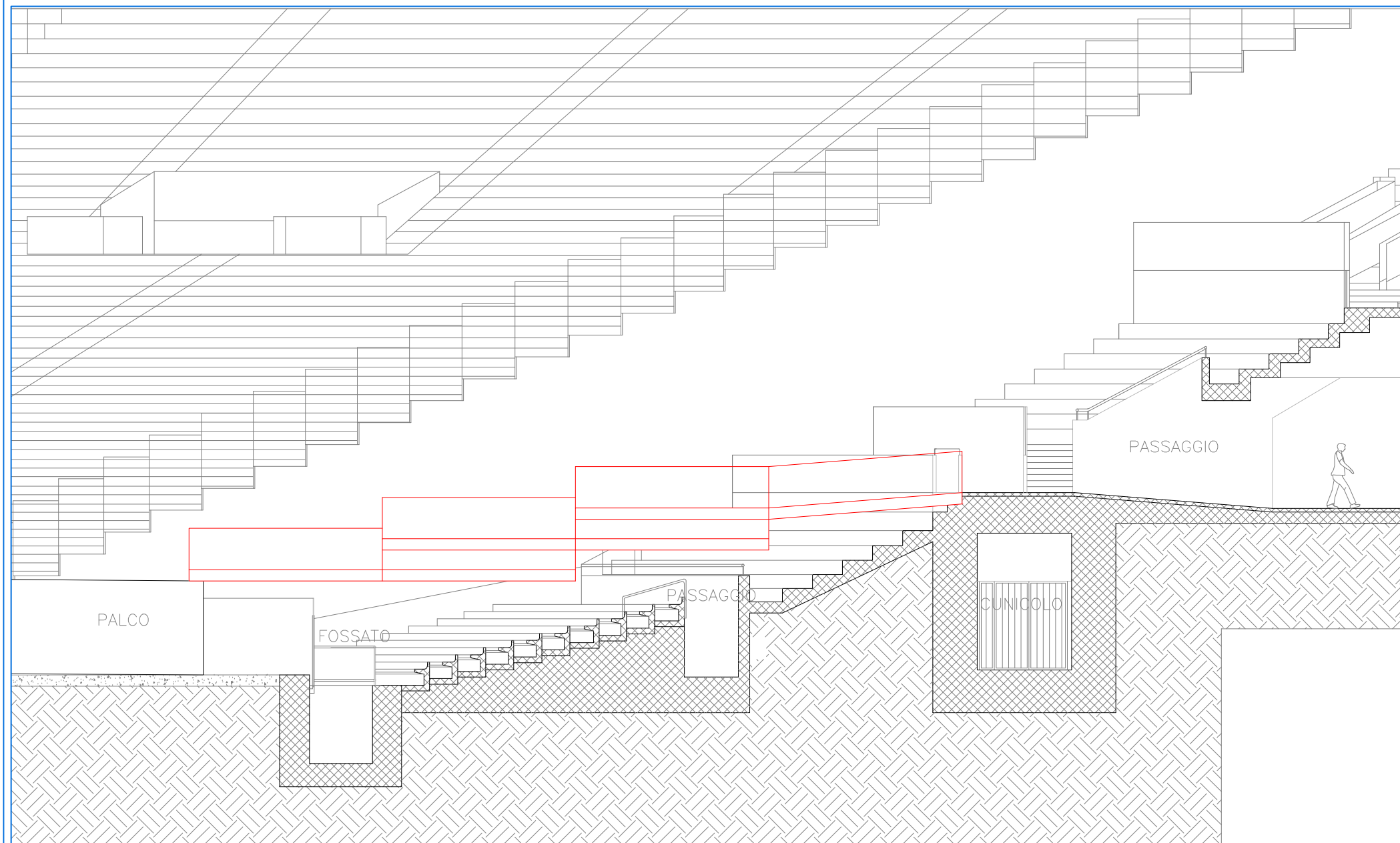

ALLEGATO 5
Sezione rampa di servizio presso Tribuna Tevere

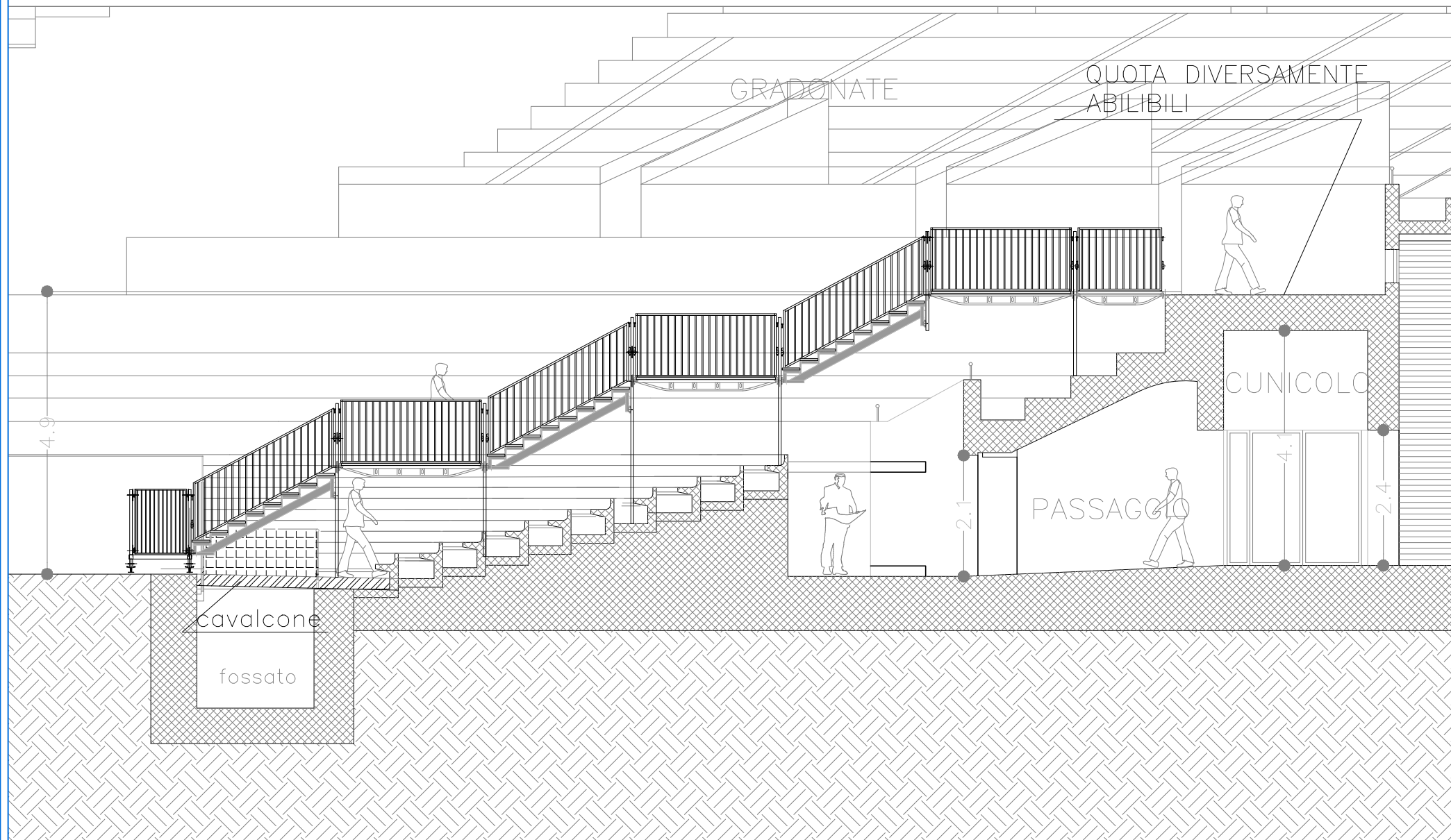

ALLEGATO 6

Sezione scala d'esodo presso Tribuna Tevere

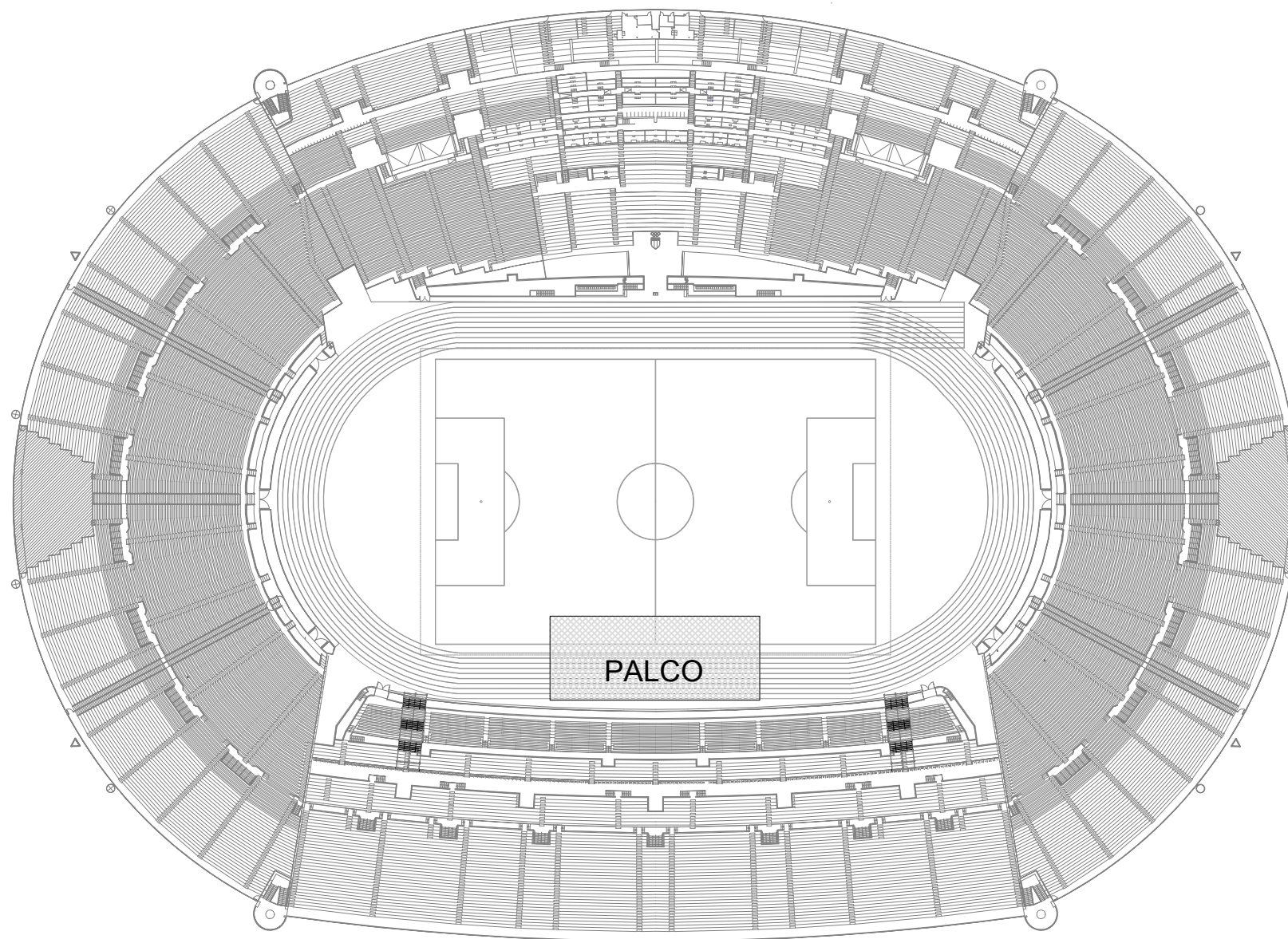

ALLEGATO 7
Planimetria scale d'esodo presso Tribuna Tevere

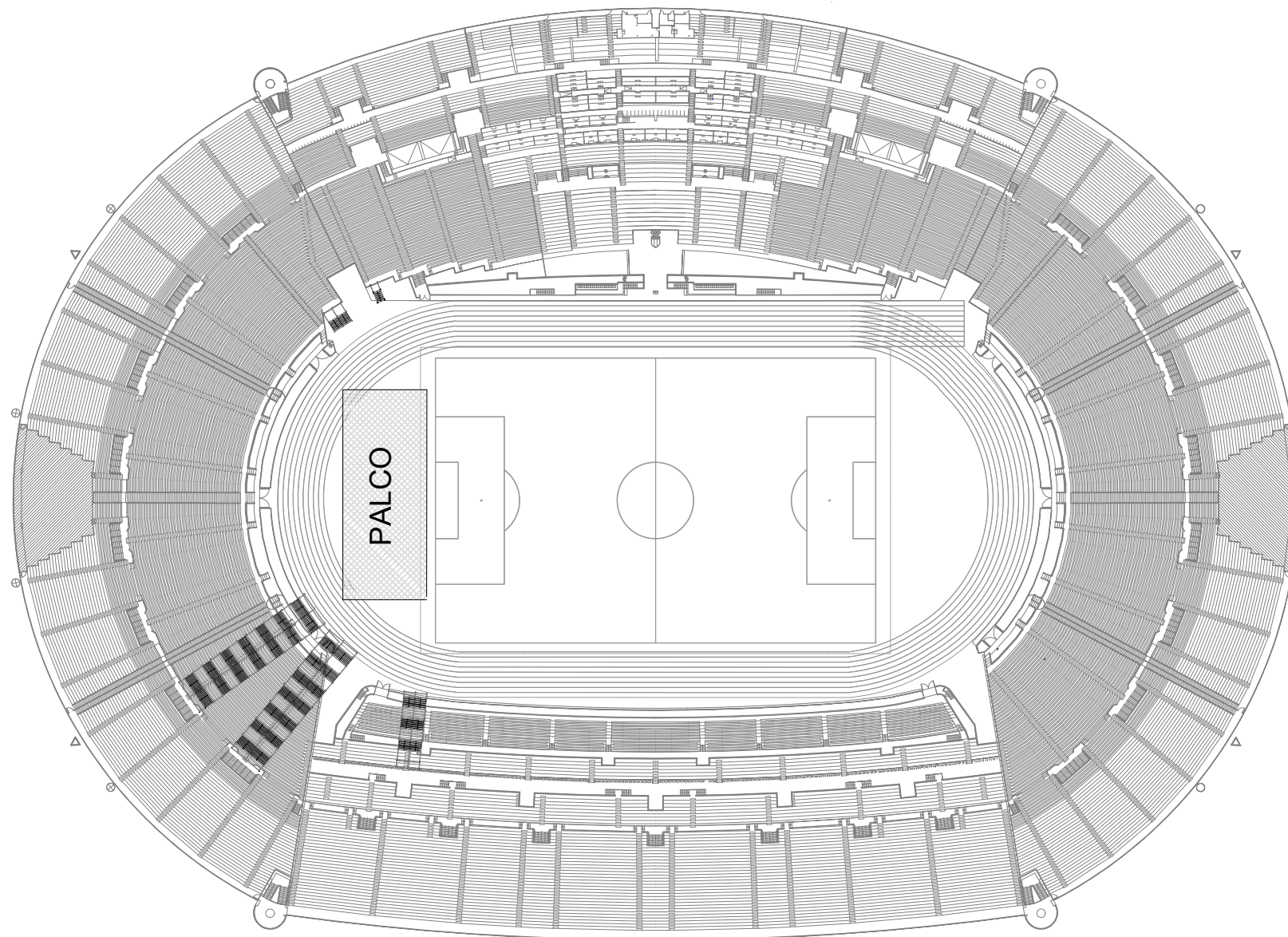

ALLEGATO 8
Planimetria scale d'esodo assetto palco in Curva Sud