

**FORMATO EUROPEO  
PER IL  
CURRICULUM VITAE**

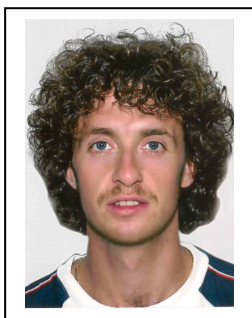

**INFORMAZIONI PERSONALI**

Cognome - Nome

**CONTI EMANUELE**

**ESPERIENZA LAVORATIVA**

- *Date (da – a)* **10-11-12 / 10 / 2014**
- *Nome e indirizzo del datore di lavoro* F.I.PE. - Federazione Italiana Pesistica
- *Tipo di azienda o settore* Federazione Sportiva Nazionale del Coni
- *Tipo di impiego* Responsabile Tecnico Kettlebell Power
- *Principali mansioni e responsabilità* Convention Nazionale Federazione Italiana Pesistica – Ostia (RM)
  
- *Date (da – a)* **05/10/2014**
- *Nome e indirizzo del datore di lavoro* F.I.PE. - Federazione Italiana Pesistica
- *Tipo di azienda o settore* Federazione Sportiva Nazionale del Coni
- *Tipo di impiego* Docente Kettlebell
- *Principali mansioni e responsabilità* Docenza corso nazionale 2° livello – Roma (RM)
  
- *Date (da – a)* **04/10/2014**
- *Nome e indirizzo del datore di lavoro* F.I.PE. - Federazione Italiana Pesistica
- *Tipo di azienda o settore* Federazione Sportiva Nazionale del Coni
- *Tipo di impiego* Docente Kettlebell
- *Principali mansioni e responsabilità* Docenza corso nazionale 2° livello – Parma (PR)

- *Date (da – a)* **20/07/2014**
  - *Nome e indirizzo del datore di lavoro* F.I.PE. - Federazione Italiana Pesistica C.R. Lazio
  - *Tipo di azienda o settore* Federazione Sportiva Nazionale del Coni
  - *Tipo di impiego* Responsabile Tecnico Kettlebell
  - *Principali mansioni e responsabilità* Corso Regionale Kettlebell
- 
- *Date (da – a)* **17/07/2014**
  - *Nome e indirizzo del datore di lavoro* F.I.PE. - Federazione Italiana Pesistica
  - *Tipo di azienda o settore* Federazione Sportiva Nazionale del Coni
  - *Tipo di impiego* Responsabile Tecnico Kettlebell
  - *Principali mansioni e responsabilità* Corso NOCS Polizia di Stato
- 
- *Date (da – a)* **01/07/2014**
  - *Nome e indirizzo del datore di lavoro* F.I.PE. - Federazione Italiana Pesistica
  - *Tipo di azienda o settore* Federazione Sportiva Nazionale del Coni
  - *Tipo di impiego* Responsabile Tecnico Kettlebell
  - *Principali mansioni e responsabilità* Corso Direttori Tecnici Nazionali
- 
- *Date (da – a)* **Dal 15/06/2014 – ad oggi**
  - *Nome e indirizzo del datore di lavoro* F.I.PE. - Federazione Italiana Pesistica
  - *Tipo di azienda o settore* Federazione Sportiva Nazionale del Coni
  - *Tipo di impiego* Nomina **Responsabile Tecnico Nazionale Kettlebell FIPE**
- 
- *Date (da – a)* **30-31/05 e 01/06/2014**
  - *Nome e indirizzo del datore di lavoro* F.I.PE. - Federazione Italiana Pesistica
  - *Tipo di azienda o settore* Federazione Sportiva Nazionale del Coni
  - *Tipo di impiego* Responsabile Tecnico Kettlebell
  - *Principali mansioni e responsabilità* Rimini Wellness – Rimini
- 
- *Date (da – a)* **17/05/2014**
  - *Nome e indirizzo del datore di lavoro* F.I.PE. - Federazione Italiana Pesistica
  - *Tipo di azienda o settore* Federazione Sportiva Nazionale del Coni
  - *Tipo di impiego* Docente
  - *Principali mansioni e responsabilità* Corso Kettlebell FF.OO. Fiamme Oro Polizia di Stato – Roma

- *Date (da – a)* **13/10/2013**
  - *Nome e indirizzo del datore di lavoro* F.I.PE. - Federazione Italiana Pesistica C.R. Lazio
  - *Tipo di azienda o settore* Federazione Sportiva Nazionale del Coni
  - *Tipo di impiego* Docente
  - *Principali mansioni e responsabilità* Corso Base Regionale Lazio Kettlebell FIPE – Ostia (RM)
- 
- *Date (da – a)* **05/06/2014**
  - *Nome e indirizzo del datore di lavoro* F.I.PE. - Federazione Italiana Pesistica
  - *Tipo di azienda o settore* Federazione Sportiva Nazionale del Coni
  - *Tipo di impiego* Docente Kettlebell
  - *Principali mansioni e responsabilità* Docenza corso nazionale 2° livello – Foligno (PG)
- 
- *Date (da – a)* **09/03/2014**
  - *Nome e indirizzo del datore di lavoro* F.I.PE. - Federazione Italiana Pesistica
  - *Tipo di azienda o settore* Federazione Sportiva Nazionale del Coni
  - *Tipo di impiego* Direttore Tecnico
  - *Principali mansioni e responsabilità* Corso nazionale Kettlebell Specialist FIPE - Roma
- 
- *Date (da – a)* **01/03/2014**
  - *Nome e indirizzo del datore di lavoro* F.I.PE. - Federazione Italiana Pesistica
  - *Tipo di azienda o settore* Federazione Sportiva Nazionale del Coni
  - *Tipo di impiego* Docente Kettlebell
  - *Principali mansioni e responsabilità* Docenza corso nazionale 2° livello – Roma
- 
- *Date (da – a)* **26/01/2014**
  - *Nome e indirizzo del datore di lavoro* F.I.PE. - Federazione Italiana Pesistica
  - *Tipo di azienda o settore* Federazione Sportiva Nazionale del Coni
  - *Tipo di impiego* Docente – Direttore Tecnico
  - *Principali mansioni e responsabilità* Corso Delegati Regionali Kettlebell – Roma
- 
- *Date (da – a)* **14/01/2014**
  - *Nome e indirizzo del datore di lavoro* F.I.PE. - Federazione Italiana Pesistica
  - *Tipo di azienda o settore* Federazione Sportiva Nazionale del Coni
  - *Tipo di impiego* Docente Kettlebell
  - *Principali mansioni e responsabilità* Corso Preparatori Atletici Federazione Italiana Gioco Calcio

- *Date (da – a)* **01/12/2013**
  - *Nome e indirizzo del datore di lavoro* F.I.PE. - Federazione Italiana Pesistica
  - *Tipo di azienda o settore* Federazione Sportiva Nazionale del Coni
  - *Tipo di impiego* Docente – Direttore Tecnico
  - *Principali mansioni e responsabilità* Responsabile Tecnico 1° evento nazionale Kettlebell Power by FIPE – Roma
- 
- *Date (da – a)* **23/11/2013**
  - *Nome e indirizzo del datore di lavoro* F.I.PE. - Federazione Italiana Pesistica
  - *Tipo di azienda o settore* Federazione Sportiva Nazionale del Coni
  - *Tipo di impiego* Docente Kettlebell
  - *Principali mansioni e responsabilità* Docenza corso nazionale 2° livello – Roma (RM)
- 
- *Date (da – a)* **13/10/2013**
  - *Nome e indirizzo del datore di lavoro* F.I.PE. - Federazione Italiana Pesistica C.R. Umbria
  - *Tipo di azienda o settore* Federazione Sportiva Nazionale del Coni
  - *Tipo di impiego* Docente Kettlebell
  - *Principali mansioni e responsabilità* Docenza corso regionale 1° livello – Foligno (PG)
- 
- *Date (da – a)* **13/07/2013**
  - *Nome e indirizzo del datore di lavoro* F.I.PE. - Federazione Italiana Pesistica
  - *Tipo di azienda o settore* Federazione Sportiva Nazionale del Coni
  - *Tipo di impiego* Docente Kettlebell
  - *Principali mansioni e responsabilità* Docenza corso nazionale 2° livello – Milano (MI)
- 
- *Date (da – a)* **6 – 7/07/2013**
  - *Nome e indirizzo del datore di lavoro* F.I.PE. - Federazione Italiana Pesistica
  - *Tipo di azienda o settore* Federazione Sportiva Nazionale del Coni
  - *Tipo di impiego* Tecnico Federale
  - *Principali mansioni e responsabilità* Insegnante Convention Nazionale Tecnici FIPE / FIPAV – Abano Terme (PD)
- 
- *Date (da – a)* **Dal 03/06/2013 Al 02/08/2013**
  - *Nome e indirizzo del datore di lavoro* A.S.D. Umbria Kettlebell Training Center
  - *Tipo di azienda o settore* Associazione Sportiva Dilettantistica
  - *Tipo di impiego* Istruttore Responsabile
  - *Principali mansioni e responsabilità* Training Camp Umbria KTC Out-door estivo Avigliano Umbro – Collelungo di Baschi – Amelia

- *Date (da – a)* **10-11-12/05/2013**
  - *Nome e indirizzo del datore di lavoro* F.I.PE. - Federazione Italiana Pesistica Umbria
  - *Tipo di azienda o settore* Federazione Sportiva Nazionale del Coni
  - *Tipo di impiego* Tecnico Federale
  - *Principali mansioni e responsabilità* Insegnante stand FIPE Rimini Wellness – Rimini (RN)
- 
- *Date (da – a)* **13/04/2013**
  - *Nome e indirizzo del datore di lavoro* Strong First by Pavel
  - *Tipo di azienda o settore* Azienda Sportiva Americana
  - *Tipo di impiego* Istruttore
  - *Principali mansioni e responsabilità* Istruttore & Organizzatore Open Day – Todi (PG)
- 
- *Date (da – a)* **30/03/2013**
  - *Nome e indirizzo del datore di lavoro* F.I.PE. - Federazione Italiana Pesistica C.R. Umbria
  - *Tipo di azienda o settore* Federazione Sportiva Nazionale del Coni
  - *Tipo di impiego* Docente Kettlebell
  - *Principali mansioni e responsabilità* Docenza corso regionale 1° livello – Collepepe (PG)
- 
- *Date (da – a)* **24/03/2013**
  - *Nome e indirizzo del datore di lavoro* F.I.PE. – Federazione Italiana Pesistica
  - *Tipo di azienda o settore* Federazione Sportiva Nazionale del Coni
  - *Tipo di impiego* Docente Kettlebell
  - *Principali mansioni e responsabilità* Docenza corso nazionale 2° livello – Roma
- 
- *Date (da – a)* **01/12/2012**
  - *Nome e indirizzo del datore di lavoro* Dragondoor
  - *Tipo di azienda o settore* Azienda Sportiva Americana
  - *Tipo di impiego* Assistente
  - *Principali mansioni e responsabilità* Corso HKC Hardstyle Kettlebell Certification – Palermo
- 
- *Date (da – a)* **25/11/2012**
  - *Nome e indirizzo del datore di lavoro* F.I.PE. - Federazione Italiana Pesistica
  - *Tipo di azienda o settore* Federazione Sportiva Nazionale del Coni
  - *Tipo di impiego* Docente Kettlebell
  - *Principali mansioni e responsabilità* Docenza corso nazionale 2° livello – Roma

- *Date (da – a)*
  - *Nome e indirizzo del datore di lavoro*
  - *Tipo di azienda o settore*
  - *Tipo di impiego*
  - *Principali mansioni e responsabilità*
- Dal 02/10/2012 Al 31/05/2013**  
A.S.D. Umbria Kettlebell Training Center  
Associazione Sportiva Dilettantistica  
Istruttore Tecnico Responsabile  
Corso Kettlebell Training – Amelia
- *Date (da – a)*
  - *Nome e indirizzo del datore di lavoro*
  - *Tipo di azienda o settore*
  - *Tipo di impiego*
  - *Principali mansioni e responsabilità*
- Dal 17/09/2012 Al 31/05/2013**  
A.S.D. Umbria Kettlebell Training Center  
Associazione Sportiva Dilettantistica  
Istruttore Tecnico Responsabile  
Corso Kettlebell Training – Collelungo di Baschi
- *Date (da – a)*
  - *Nome e indirizzo del datore di lavoro*
  - *Tipo di azienda o settore*
  - *Tipo di impiego*
  - *Principali mansioni e responsabilità*
- 09/06/2012**  
F.I.PE. - Federazione Italiana Pesistica  
Federazione Sportiva Nazionale del Coni  
Docente Kettlebell  
Docenza corso nazionale 2° livello – Curno (BG)
- *Date (da – a)*
  - *Nome e indirizzo del datore di lavoro*
  - *Tipo di azienda o settore*
  - *Tipo di impiego*
  - *Principali mansioni e responsabilità*
- 21/04/2012**  
F.I.PE. - Federazione Italiana Pesistica C.R. Umbria  
Federazione Sportiva Nazionale del Coni  
Docente Kettlebell  
Docenza corso regionale 1° livello – Gualdo Cattaneo fraz. Grutti (PG)
- *Date (da – a)*
  - *Nome e indirizzo del datore di lavoro*
  - *Tipo di azienda o settore*
  - *Tipo di impiego*
  - *Principali mansioni e responsabilità*
- 15/04/2012**  
F.I.PE. - Federazione Italiana Pesistica  
Federazione Sportiva Nazionale del Coni  
Docente Kettlebell  
Docenza corso nazionale 2° livello – Roma
- *Date (da – a)*
  - *Nome e indirizzo del datore di lavoro*
  - *Tipo di azienda o settore*
  - *Tipo di impiego*
  - *Principali mansioni e responsabilità*
- Dal 17/03/2012 – in corso**  
Federazione Italiana Pesistica – C.R. Umbria  
Federazione Sportiva Nazionale del Coni  
Staff Tecnico  
Rappresentante dei Tecnici

- *Date (da – a)*
  - *Nome e indirizzo del datore di lavoro*
  - *Tipo di azienda o settore*
  - *Tipo di impiego*
  - *Principali mansioni e responsabilità*
- Dal 31/01/2012 – 31/05/2012**  
A.S.D. Umbria Kettlebell Training Center (Acquasparta)  
Associazione Sportiva Dilettantistica  
Istruttore Tecnico Responsabile  
Corso Kettlebell Training – Acquasparta
- *Date (da – a)*
  - *Nome e indirizzo del datore di lavoro*
  - *Tipo di azienda o settore*
  - *Tipo di impiego*
  - *Principali mansioni e responsabilità*
- 19/11/2011**  
C.U.S. Perugia  
Centro Sportivo Universitario  
Istruttore  
Seminario Didattico Kettlebell Training Umbria KTC
- *Date (da – a)*
  - *Nome e indirizzo del datore di lavoro*
  - *Tipo di azienda o settore*
  - *Tipo di impiego*
  - *Principali mansioni e responsabilità*
- 06/10/2011 – In corso**  
Istituto Comprensivo “Ten F. Petrucci” - Montecastrilli (TR)  
Scuola Primaria Castel dell’Aquila e Castel Todino  
Tecnico Federale – Esperto in motoria  
Progetto “Educazione Motoria e Scuola”
- *Date (da – a)*
  - *Nome e indirizzo del datore di lavoro*
  - *Tipo di azienda o settore*
  - *Tipo di impiego*
  - *Principali mansioni e responsabilità*
- 17/09/2011 – 17/12/2011**  
A.S.D. Polisportiva Gryphus (Fraz. S. Lucia – Narni)  
Associazione Sportiva Dilettantistica  
Istruttore  
Corso Didattico Kettlebell Training Umbria KTC
- *Date (da – a)*
  - *Nome e indirizzo del datore di lavoro*
  - *Tipo di azienda o settore*
  - *Tipo di impiego*
  - *Principali mansioni e responsabilità*
- Dal 06/09/2011 – 01/06/2012**  
A.S.D. Albachiaro Sport Fitness (Fraz. Grutti – Gualdo Cattaneo)  
Palestra – Comitato Regionale FIPE  
Personal Trainer – Istruttore  
Lezioni Personal – Corso Kettlebell Training
- *Date (da – a)*
  - *Nome e indirizzo del datore di lavoro*
  - *Tipo di azienda o settore*
  - *Tipo di impiego*
  - *Principali mansioni e responsabilità*
- 19/06/2011**  
A.S.D. Rugby Terni (Terni)  
Associazione Sportiva Dilettantistica  
Istruttore  
Seminario Didattico Kettlebell Training Umbria KTC

- *Date (da – a)*
  - *Nome e indirizzo del datore di lavoro*
  - *Tipo di azienda o settore*
  - *Tipo di impiego*
  - *Principali mansioni e responsabilità*
- Dal 08/02/2011 – in corso**  
A.S.D. Umbria Kettlebell Training Center (Avigliano Umbro)  
Associazione Sportiva Dilettantistica  
Presidente / Istruttore Tecnico Responsabile  
Insegnamento Pesistica – Kettlebell Training – Kettlebell Lifting – Zaryadka (ginnastica articolare)
- *Date (da – a)*
  - *Nome e indirizzo del datore di lavoro*
  - *Tipo di azienda o settore*
  - *Tipo di impiego*
  - *Principali mansioni e responsabilità*
- Maggio 2011 – Agosto 2011**  
A.S.D. Albachiaro Sport Fitness (Fraz. Grutti – Gualdo Cattaneo)  
Palestra – Comitato Regionale FIPE  
Tirocinio Formativo  
Assistente Sala Pesi
- *Date (da – a)*
  - *Tipo di azienda o settore*
  - *Tipo di impiego*
  - *Principali mansioni e responsabilità*
- Dal 03/09/2010 – 31/01/2011**  
Sport  
Istruttore Federazione Italiana Kettlebell & Disciplini Affini  
Corso kettlebell training Avigliano Umbro
- *Date (da – a)*
  - *Tipo di azienda o settore*
  - *Tipo di impiego*
  - *Principali mansioni e responsabilità*
- Dal 2008 al 2010**  
Edilizia  
Libero Professionista  
Geometra

## **ISTRUZIONE E FORMAZIONE**

- *Date (da – a)*
  - *Nome e tipo di istituto di istruzione o formazione*
  - *Qualifica conseguita*
- 5-6-7/09/2014**  
*Elav Institute – Città di Castello*  
Attestato Partecipazione corso “Periodizzazione Avanzata dell’allenamento per lo sport”
- *Date (da – a)*
  - *Nome e tipo di istituto di istruzione o formazione*
  - *Qualifica conseguita*
- 01/08/2014**  
*Unione Nazionale Chinesiologi*  
Chinesiologo Tecnico Sportivo
- *Date (da – a)*
  - *Nome e tipo di istituto di istruzione o formazione*
  - *Qualifica conseguita*
- 13/07/2014**  
*Elav Institute – Città di Castello*  
Attestato Partecipazione corso “Prevenzione infortuni nello sport”
- *Date (da – a)*
  - *Nome e tipo di istituto di istruzione o formazione*
  - *Qualifica conseguita*
- 12/07/2014**  
*Elav Institute – Città di Castello*  
Attestato Partecipazione corso “Metabolic Functional Training”



- *Date (da – a)* **11/07/2014**
- *Nome e tipo di istituto di istruzione o formazione* *Elav Institute – Città di Castello*
- *Qualifica conseguita* Attestato Partecipazione corso “Flessibilità e mobilità per lo sport”
  
- *Date (da – a)* **27-28-29/06/2014**
- *Nome e tipo di istituto di istruzione o formazione* *Elav Institute – Città di Castello*
- *Qualifica conseguita* Attestato Partecipazione corso “Functional Sport Training Clinic”
  
- *Date (da – a)* **6-7-8/06/2014**
- *Nome e tipo di istituto di istruzione o formazione* *Elav Institute – Città di Castello*
- *Qualifica conseguita* Attestato Partecipazione corso “Valutazione e allenamento metabolico avanzato per lo sport”
  
- *Date (da – a)* **16-17-18/05/2014**
- *Nome e tipo di istituto di istruzione o formazione* *Elav Institute – Città di Castello*
- *Qualifica conseguita* Attestato Partecipazione corso “Valutazione ed Allenamento Avanzato della Forza Condizionale per lo Sport”
  
- *Date (da – a)* **22-23/05/2014**
- *Nome e tipo di istituto di istruzione o formazione* *Human Motion – Corso “Functional Movement Screen” level 1 – Roma*
- *Qualifica conseguita* Attestato Partecipazione
  
- *Date (da – a)* **16-17-18/05/2014**
- *Nome e tipo di istituto di istruzione o formazione* *Elav Institute – Città di Castello*
- *Qualifica conseguita* Attestato Partecipazione corso “Valutazione ed Allenamento Avanzato della Forza Condizionale per lo Sport”
  
- *Date (da – a)* **11/03/2012**
- *Nome e tipo di istituto di istruzione o formazione* *Corso 3°livello FGSI ( Federazione Ghiri Sport Ita lia) / IGSF (International Gyra Sport Federation) – Castano Primo (MI)*
- *Qualifica conseguita* Diploma di superamento esame **Istruttore Kettlebell Lifting – 3° livello FGSI-IGSF**
  
- *Date (da – a)* **28/09/2012**
- *Nome e tipo di istituto di istruzione o formazione* *Aggiornamento Corso BLSA (Basic Life Support Defibrillator) – Avigliano Umbro (TR)*
- *Qualifica conseguita* Attestato Partecipazione
  
- *Date (da – a)* **31/05 & 1-2/06/2013**
- *Nome e tipo di istituto di istruzione o formazione* *Corso Barbell Strong First di Pavel Tsatsouline - Altavilla Vicentina (VI)*
- *Qualifica conseguita* Attestato di partecipazione **Strong First Lifter**
  
- *Date (da – a)* **Dal 28/01/2013 – 05/05/2013**
- *Nome e tipo di istituto di istruzione o formazione* *Federazione Italiana Pesistica – Scuola dello Sport del Coni Corso Nazionale 3°livello – Roma*
- *Qualifica conseguita* Diploma di superamento esame **Personal Trainer Master – Sport Specialist 3° livello FIPE** con votazione finale **86/100**

- *Date (da – a)* **15/12/2012**
- *Nome e tipo di istituto di istruzione o formazione* *F.I.PE Federazione Italiana Pesistica – NSCA National Strength & Conditioning Association*
- *Qualifica conseguita* *Esame Certified Personal Trainer – Roma*  
Diploma **Certified Personal Trainer NSCA**
  
- *Date (da – a)* **02/12/2012**
- *Nome e tipo di istituto di istruzione o formazione* *Corso Primal Move Fundamentals Instructor – Palermo (PA)*
- *Qualifica conseguita* Primal Move Instructor
  
- *Date (da – a)* **12/11/2012**
- *Nome e tipo di istituto di istruzione o formazione* *Strong First by Pavel Tsatsouline*
- *Qualifica conseguita* SFG 1 – 2 Kettlebell Instructor (Strong First Gyria)
  
- *Date (da – a)* **3-4-10-11 / 11 / 2012**
- *Nome e tipo di istituto di istruzione o formazione* *Pre corso Istruttore FIDAL – Bastia Umbra (PG)*
  
- *Date (da – a)* **28/07/2012**
- *Nome e tipo di istituto di istruzione o formazione* *Corso BLSA (Basic Life Support Defibrillator) – Castel Giorgio (TR)*
- *Qualifica conseguita* Attestato Partecipazione
  
- *Date (da – a)* **07/07/2012**
- *Nome e tipo di istituto di istruzione o formazione* *Corso Specializzazione Federazione Italiana Pesistica – Strappo & Slancio – Roma*
- *Qualifica conseguita* Attestato Partecipazione
  
- *Date (da – a)* **15-16-17/06/2012**
- *Nome e tipo di istituto di istruzione o formazione* *Corso RKC II (Russian Kettlebell Challenge) di Pavel Tsatsouline Altavilla Vicentina (VI)*
- *Qualifica conseguita* Certificazione Internazionale **RKC II Instructor**
  
- *Date (da – a)* **14/03/2012**
- *Nome e tipo di istituto di istruzione o formazione* *ELAV Institute – Città di Castello (PG)*
- *Qualifica conseguita* Expert Certification
  
- *Date (da – a)* **Dal 01/10/2011 Al 04/03/2012**
- *Nome e tipo di istituto di istruzione o formazione* *F.I.PE Federazione Italiana Pesistica*  
*Corso Nazionale 2° livello – Roma*
- *Qualifica conseguita* Diploma di superamento esame **Istruttore di pesistica – Personal Trainer Senior 2° livello FIPE** con votazione finale **98/110**

- *Date (da – a)*
  - *Nome e tipo di istituto di istruzione o formazione*
  - *Qualifica conseguita*
- 11/03/2012**  
*Corso 2° livello FGSI ( Federazione Ghiri Sport Italia ) / IGSF (International Gyra Sport Federation) – Todi (PG)*  
 Diploma di superamento esame **Istruttore Kettlebell Lifting – 2° livello FGSI-IGSF** esame Slancio - Sufficiente / Strappo - Buono
- *Date (da – a)*
  - *Nome e tipo di istituto di istruzione o formazione*
  - *Qualifica conseguita*
- 12/02/2012**  
*Corso Russian Girevoy Sport Federation di Igor Morozov – Verona (PG)*  
**Rank 3 Russian Girevoy Sport Federation – Biathlon Cat 78 kg**
- *Date (da – a)*
  - *Nome e tipo di istituto di istruzione o formazione*
  - *Qualifica conseguita*
- 10-11-12/02/2012**  
*Corso Russian Girevoy Sport Federation di Igor Morozov – Verona (PG)*  
 Certificazione RGSF Level 3 / Advanced – **Silver Coach**
- *Date (da – a)*
  - *Nome e tipo di istituto di istruzione o formazione*
  - *Qualifica conseguita*
- 30/09/2011**  
*Elav Institute – Citta di Castello (PG)*  
 Basic Certification
- *Date (da – a)*
  - *Nome e tipo di istituto di istruzione o formazione*
  - *Qualifica conseguita*
- 3-4-5/06/2011**  
*Corso RKC (Russian Kettlebell Challenge) di Pavel Tsatsouline – Forni Avoltri (UD)*  
 Certificazione Internazionale **RKC Instructor**
- *Date (da – a)*
  - *Nome e tipo di istituto di istruzione o formazione*
  - *Qualifica conseguita*
- Dal 19/03/2011 Al 16/04/2011 – 14/05/2011**  
*F.I.P.C.F. (Federazione Italiana Pesistica e Cultura Fisica )*  
*Corso Regionale 1° livello – Todi (PG)*  
 Diploma di superamento esame **allenatore di pesistica – personal trainer 1° livello FIPCF** con votazione finale **74/100**
- *Date (da – a)*
  - *Nome e tipo di istituto di istruzione o formazione*
  - *Qualifica conseguita*
- Dal 11/10/2010 Al 08/03/2011**  
*British Institute – Terni*  
 Attestato frequentazione corso di inglese base di 60 h
- *Date (da – a)*
  - *Nome e tipo di istituto di istruzione o formazione*
  - *Qualifica conseguita*
- 05/12/2010**  
*Corso Istruttore Kettlebell Lifting FGSI (Federazione Ghiri Sport Italia) / IGSF(International Gira Sport Federation) – Firenze (FI)*  
 Certificazione Istruttore Kettlebell Lifting 1° livello FGSI – IGSF
- *Date (da – a)*
  - *Nome e tipo di istituto di istruzione o formazione*
  - *Qualifica conseguita*
- 01/05/2010**  
*Seminario Intensivo “Il Ritorno del Kettlebell” Dragondoor di Pavel Tsatsouline – Figline Valdarno (FI)*  
 Attestato Partecipazione
- *Date (da – a)*
  - *Nome e tipo di istituto di istruzione o formazione*
  - *Qualifica conseguita*
- 13/03/2010 – 25/04/2010**  
*Corso Istruttore Kettlebell Training FIKDA (Federazione Italiana Kettlebell e Disciplini Affini) – Figline Valdarno (FI)*  
 Diploma Kettlebell Trainer – Brevetto n°66

- *Date (da – a)* **06/09/2009**
- *Nome e tipo di istituto di istruzione o formazione* **Master “Strong Kettlebell 4 Fitness” IKFF (International Kettlebell & Fitness Federation – YPC (Your Personal Coach) – Montevarchi (AR)**
- *Qualifica conseguita* **Attestato Partecipazione**
  
- *Date (da – a)* **Dal 30/09/2010 Al 28/01/2011**
- *Nome e tipo di istituto di istruzione o formazione* **Corso base Coordinatore sicurezza 120 h del Collegio Geometri e Geometri Laureati di Terni – Q.M.S. s.r.l.**
- *Qualifica conseguita* **Coordinatore dei lavori nei cantieri mobili.**
  
- *Date (da – a)* **11/2005**
- *Nome e tipo di istituto di istruzione o formazione* **Istituto d’Istruzione Superiore Artistica e per Geometri (Terni)**
- *Qualifica conseguita* **Diploma di superamento esame di stato per l’abilitazione alla libera professione di geometra, con votazione finale **82/100****
- *Livello nella classificazione nazionale* **Libero Professionista - Geometra**
  
- *Date (da – a)* **09/1998 – 07/2003**
- *Nome e tipo di istituto di istruzione o formazione* **Istituto Tecnico Commerciale e per Geometri “L. Einaudi” (Todi)**
- *Qualifica conseguita* **Diploma di superamento dell’Esame di Stato conclusivo del corso di studio di “Geometra” con votazione finale **90/100**.**
- *Livello nella classificazione nazionale* **Istruzione secondaria di 2°grado**

## **CAPACITÀ E COMPETENZE**

### **PERSONALI**

*Acquisite nel corso della vita e della carriera ma non necessariamente riconosciute da certificati e diplomi ufficiali.*

PRIMA LINGUA

**ITALIANO**

ALTRE LINGUE

**INGLESE**

- *Capacità di lettura*
- *Capacità di scrittura*
- *Capacità di espressione orale*

Buona  
Buona  
Buona

### **CAPACITÀ E COMPETENZE**

#### **RELAZIONALI**

*Vivere e lavorare con altre persone, in ambiente multiculturale, occupando posti in cui la comunicazione è importante e in situazioni in cui è essenziale lavorare in squadra (ad es. cultura e sport), ecc.*

Grande determinazione e serietà nel lavoro, estrema chiarezza e correttezza nei rapporti interpersonali.

### **CAPACITÀ E COMPETENZE**

#### **ORGANIZZATIVE**

*Ad es. coordinamento e amministrazione di persone, progetti, bilanci; sul posto di lavoro, in attività di volontariato (ad es. cultura e sport), a casa, ecc.*

Attenzione ai dettagli ed ai particolari.  
Spiccata capacità di gestione, pianificazione, organizzazione e coordinamento del lavoro individuale e di gruppo, di risoluzione dei problemi nell’immediato, senso del dovere e capacità di assumersi le responsabilità;  
qualità innate e migliorate durante i miei percorsi professionali.

CAPACITÀ E COMPETENZE  
TECNICHE  
*Con computer, attrezzature  
specifiche, macchinari, ecc.*

**Conoscenze informatiche:**

Windows: buona dimestichezza.

Word, Power Point, Excel, Adobe Reader: ottima conoscenza

Internet e Posta Elettronica: ottima conoscenza.

Autocad: buona conoscenza

CAPACITÀ E COMPETENZE  
ARTISTICHE  
*Musica, scrittura, disegno ecc.*

Sono un appassionato di sport visto e praticato, soprattutto di  
pusistica, oltre all'atletica leggera.

Mi piace leggere riviste e libri che trattano di alimentazione ed  
allenamento e navigare in internet.

Membro del consiglio direttivo della Pro Loco e della Protezione  
Civile di Avigliano Umbro.

Donatore di sangue Croce Rossa Italiana delegazione Avigliano  
Umbro

**PATENTE O PATENTI**

Sono in possesso della patente di guida B

**ULTERIORI INFORMAZIONI**

**Pubblicazioni**

Settembre 2014 – Calzetti & Mariucci Editore & Federazione  
Italiana Pesistica

Manuale Tecnico Federale

**“Il Kettlebell: la pesistica del popolo, la forza per tutti”**

**ULTERIORI INFORMAZIONI**

**Classificazioni Competizioni Agonistiche**

Campionati Italiani Kettlebell Lifting FGSI – IGSF 2014

30/03/2014 – Scandicci (FI)

Long Cycle – Serie B – Cat. 80 kg

1°Classificato & Rank 1

**ULTERIORI INFORMAZIONI**

**Qualifiche Competizioni Agonistiche**

Certificazione International Gyra Sport Federation

02/11/2013 – Castano Primo (MI)

Long Cycle 24+24 cat. 80 kg – 42 rip

RANK 1 IGSF

**ULTERIORI INFORMAZIONI**

**Classificazioni Competizioni Agonistiche**

Campionati Italiani Kettlebell Lifting FGSI – IGSF 2013

27/10/2013 - Livorno

Biathlon – Serie B – Cat. 80 kg

3°Classificato

**ULTERIORI INFORMAZIONI**

**Classificazioni Competizioni Agonistiche**

Campionati Italiani Kettlebell Lifting FGSI – IGSF 2013

03/03/2013 – Scandicci (FI)

Slancio Completo – Serie C – Cat. 80 kg

2°Classificato

**ULTERIORI INFORMAZIONI**

**Classificazioni Competizioni Agonistiche**

Campionati Italiani Kettlebell Lifting FGSI – IGSF 2012

07/10/2010 – Riccione

Biathlon – Serie C – Cat. 80 kg

3°Classificato

- ULTERIORI INFORMAZIONI      **Classificazioni Competizioni Agonistiche**  
Campionati Italiani Kettlebell Lifting FGSI – IGSLF 2012  
07/10/2010 – Riccione  
Strappo Sprint – Serie C – Cat. 80 kg  
3° Classificato
- ULTERIORI INFORMAZIONI      **Qualifiche Competizioni Agonistiche**  
Certificazione Russian Girevoy Sport Federation  
12/02/2012 – Verona (VR)  
Biathlon – Cat. 78 kg  
Rank 3 RGSF
- ULTERIORI INFORMAZIONI      **Classificazioni Competizioni Agonistiche**  
Campionati Italiani Kettlebell Lifting FGSI – IGSLF  
06/11/2010 – Vanzaghello (MI)  
Strappo Sprint – Cat. 75 kg Over 40  
3° Classificato
- ULTERIORI INFORMAZIONI      **Pubblicazioni**  
25/04/2010 - [www.kettlebellitalia.com](http://www.kettlebellitalia.com)  
Tesi Certificazione Kettlebell Trainer FIKDA
- ULTERIORI INFORMAZIONI      **Pubblicazioni**  
21/12/2010 – Sito Web [www.kettlebellitalia.it](http://www.kettlebellitalia.it)  
Menzione & foto Corso Kettlebell Training più numeroso d'Italia
- ULTERIORI INFORMAZIONI      **Pubblicazioni**  
Aprile 2011 – rivista Kettlebell Mag & Allenamento Funzionale  
Articolo “Volere è dovere! Questo è kettlebell training ad Avigliano” di Conti Emanuele
- ULTERIORI INFORMAZIONI      **Pubblicazioni**  
08/06/2011– [www.kettlebellinvictus.it](http://www.kettlebellinvictus.it) / [www.rawtraining.eu](http://www.rawtraining.eu)  
Articolo “RKC Experience” di Conti Emanuele

**Autorizzo in conformità alle disposizioni ed alle successive modifiche ed integrazioni del D. Lgs 196/2003 il trattamento dei miei dati personali e professionali.**

Luogo – Data

AVIGLIANO UMBRO – 01/10/2014

Firma

*Conti Emanuele*