



roma  
2024  
EUROPEAN ATHLETICS  
CHAMPIONSHIPS

## FONDAZIONE EUROROMA 2024

Servizio fornitura, supporto alla posa in opera e installazione di attrezzature, attrezzi da lancio, arredi e accessori sportivi per l'organizzazione dei Campionati Europei di Atletica Leggera di Roma 2024 e di Servizi Aggiuntivi

**Allegato 3**

**NOTE ALL'ALLEGATO 3 DEL CAPITOLATO ATTREZZATURE / NOTES TO ANNEX 3 of THE EQUIPMENT SPECIFICATIONS**

**Nell'offerta dovrà essere riportato l'Allegato 3, nel quale per tutti i prodotti dallo stesso previsti, dovrà essere illustrata la proposta di personalizzazione / *The offer must include Annex 3, in which for all the products provided by the same, the customization proposal must be illustrated***

Le personalizzazioni, nelle modalità illustrate dal presente allegato, potranno essere realizzate con uno dei seguenti pantoni 219c, 249c o 262c. Gli item "prismatici" (voci di Capitolato n° 71, 72, 89 e 90) dovranno essere sempre di colore arancione (pantone 151c). / *The customizations, in the manner illustrated in this Annex 3, can be made with one of the following pantone 219c, 249c or 262c. The "prismatic" items (items of Specifications No. 71, 72, 89 and 90) must always be orange (pantone 151c).*

Con la sola esclusione dei prodotti che per caratteristiche costruttive non ne consentissero la riproduzione, in tutti gli item contraddistinti dal simbolo "L", dovrà essere riprodotto il logo dell'evento (*riportare l'immagine del solo logo rettangolare*) / *With the sole exception of products that for construction characteristics do not allow reproduction, in all items marked with the symbol "L", the logo of the event must be reproduced (report the image of the rectangular logo only).*

Il font principale utilizzato è il "Tracks", ogni tipografia andrà in stampa utilizzando questo font / *The main font used is "Tracks", each typography will print using this font*

## **NOTE ALL'ALLEGATO 3 DEL CAPITOLATO ATTREZZATURE / NOTES TO ANNEX 3 of THE EQUIPMENT SPECIFICATIONS**

Le immagini degli item illustrati nell'allegato sono puramente indicative, non sono vincolanti per forma e dimensioni e non si riferiscono ad alcuno specifico prodotto.  
*The images of the items shown in the attachment are purely indicative, are not binding in shape and size and do not refer to any specific product.*

Laddove non sia possibile personalizzare gli elementi strutturali (montanti e piedi) di alcuni item, gli elementi strutturali dovranno essere (tutti) realizzati lasciando l'aspetto originario del materiale utilizzato o in alternativa essere (tutti) verniciati di colore bianco.

*Where it is not possible to customize the structural elements (uprights and feet) of some items, the structural elements must be (all) made with the original appearance of the material used or alternatively be (all) painted with the white color.*

Le barre orizzontali degli ostacoli e delle barriere del percorso dei m 3000 con siepi, potranno essere verniciati in una delle seguenti combinazioni:

- *bianco-viola*
- *bianco-nero*
- *bianco-rosso*
- *bianco-blu*

*The horizontal boards of the hurdles and the barriers of the 3000m steeplechase, can be painted in one of the following combinations:*

- *white-purple*
- *white-black*
- *white-red*
- *white-blue*

Nelle zone di caduta del salto con l'asta e del salto in alto, anche i tappetini paracodi dovranno essere personalizzati come previsto e indicato per le coperture delle rispettive attrezzature.

*The anti-spike mats of the landing areas of the pole vault and high jump, must also be customized as provided and indicated for the covers of the respective equipment.*

## Colori utilizzabili



PANTONE Solid coated 262 C  
 HSB: 300, 50, 31  
 RGB: 80, 40, 80  
 LAB: 23, 25, -17  
 CMYK: 70, 92, 39, 34



PANTONE Solid coated 219 C  
 HSB: 238; 86, 84  
 RGB: 215, 31, 130  
 LAB: 49, 74, -7  
 CMYK: 10, 100, 10, 0



PANTONE Solid coated 151 C  
 HSB: 30, 95, 99  
 RGB: 252, 132, 12  
 LAB: 69, 43, 82  
 CMYK: 0, 58, 100, 0



PANTONE Solid coated 249 C  
 HSB: 321, 73, 53  
 RGB: 134, 36, 100  
 LAB: 48, 100, 32, 12  
 CMYK: 48, 100, 32, 12



PANTONE Solid coated 2582 C  
 HSB: 292, 54, 89  
 RGB: 210, 104, 227  
 LAB: 60, 59, -47  
 CMYK: 31, 67, 0, 0

## Logo, versioni e declinazioni

### NORMAL



### BLACK AND WHITE



### PORTRAIT



### LINE



## Legenda

NO BRANDIZZAZIONE



LOGO



**3. N° 20 ASTICELLE ELASTICHE PER SALTO CON L'ASTA  
E SALTO IN ALTO / N° 20 FOAM ELASTIC CROSSBARS FOR  
POLE VAULT AND HIGH JUMP**



**4. N° 50 ASTICELLE PER SALTO CON L'ASTA / N° 50 POLE VAULT CROSSBARS**

L



**5. N° 50 ASTICELLE PER SALTO IN ALTO / N° 50 HIGH JUMP CROSSBARS**

L



**6. N° 12 BANDIERE PER PASSAGGI /  
N° 12 FLAGS 2M WITH BASE**



**7. N° 10 BANDIERE GIUDICI BIANCHE / N° 10  
OFFICIALS' WHITE FLAGS**



**8. N° 10 BANDIERE GIUDICI ROSSE / N° 10**  
*OFFICIALS' RED FLAGS*



**9. N° 10 BANDIERE GIUDICI GIALLE / N° 10**  
*OFFICIALS' YELLOW FLAGS*



**12. N° 35 BLOCCHI DI PARTENZA / N° 35**  
*STARTING BLOCKS*

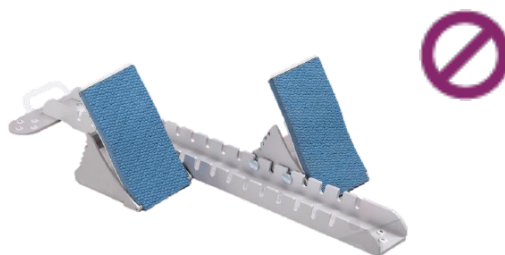

**13. N° 2 CANALI DI RIENTRO DEI PESI /**  
*N° 2 SHOT PUT RETURN CHANNELS*



**14. N° 3 CARRELLI PORTA ASSI PLASTILINA / N°**  
*3 CARTS ON WHEELS FOR PLASTICINE INSERTS*



**15. N° 4 CARRELLI PORTA ASTE / N°**  
*4 POLE CART ON WHEELS*

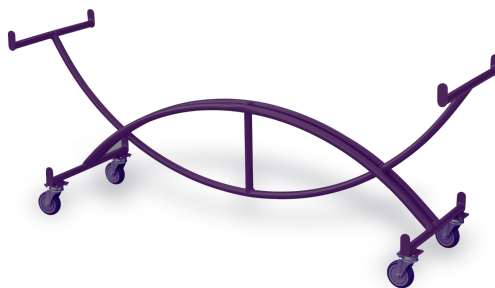

**16. N° 5 CARRELLI PORTA BLOCCHI**  
**PARTENZA / N° 5 STARTING BLOCK**  
*CART ON WHEELS*



**17. N°5 CARRELLI PORTA DISCHI / N°**  
*5 DISCUS RACKS ON WHEELS*



**18. N° 5 CARRELLI PORTA**  
**GIAVELLOTTI / N° 5 JAVELIN**  
*RACKS ON WHEELS*



**19. N° 5 CARRELLI PORTA MARTELLI**  
*/ N° 5 HAMMER RACKS ON WHEELS*



**20. N° 12 CARRELLI PORTA OSTACOLI (12 OSTACOLI) / N° 12 HURDLE CARTS FOR COMPETITION HURDLES**



**21. N° 4 CARRELLI PORTA OSTACOLI (30 OSTACOLI) / N° 4 HURDLE CARTS FOR COMPETITION HURDLES (30 HURDLES)**



**22. N° 10 CARRELLI PORTA OSTACOLO SIEPI (10 COPPIE) / N° 10 PAIR OF CARTS FOR STEEPLECHASE BARRIER**





**23. N° 6 CARRELLI PORTA PESI / N° 6 SHOT PUT RACKS ON WHEELS**



**27. N° 200 CINESINI IN PLASTICA / N° 200 SMALL CONES**



**28. N° 30 CONI RIENTRO ALLA TANGENTE / N° 30 CONES (RETURN TO THE TANGENT)**



**31. N°4 CONTAGIRI CON CAMPANA / N° 4 LAP COUNTERS WITH BELL**



**32. COPERTURA FOSSE SALTI LUNGO E TRIPLO IN ALLUMINIO / ALUMINIUM  
MODULAR SAND PIT COVER**

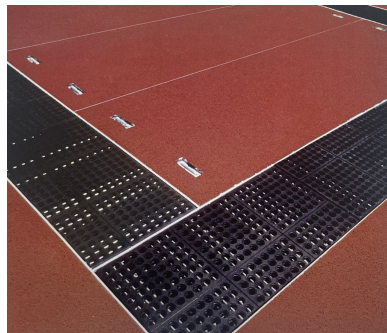

**33. N° 4 COPERTURE FOSSE  
SALTI LUNGO E TRIPLO IN PVC /  
N° 4 PVC SAND PIT COVERS**



**39. N°4 ESPOSITORI DELLE ASTE IN PEDANA /  
N° 4 POLE RACK MOBILE**



**45. N° 5 FORCELLE PER SALTO IN ALTO (5  
COPPIE) / N° 5 PAIRS OF CROSSBAR PLACERS FOR  
HIGH JUMP**



**46. N° 4 FORCELLE PER SALTO CON L'ASTA (4 COPPIE) / N° 5 PAIRS OF CROSSBAR PLACERS FOR POLE VAULT**



**47. N° 1 GABBIA DISCO-MARTELLO CON PALI / N° 1 HAMMER-DISCUS CAGE WITH POLES**



**48. N° 1 GABBIA DISCO-MARTELLO CON PORTALI / N° 1 HAMMER-DISCUS CAGE WITH ARCHES**

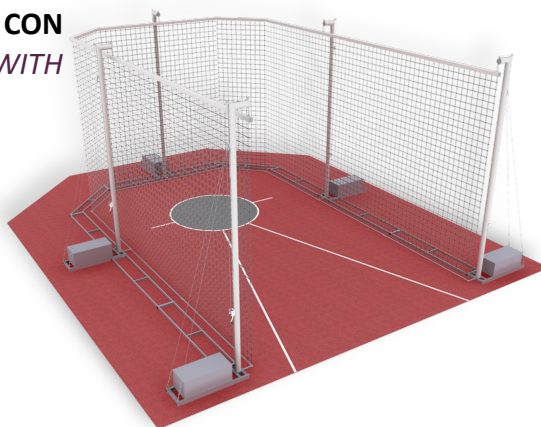

**49. N° 1 GABBIA PESO TIPO INDOOR / N° 1 SHOT PUT INDOOR SAFETY BARRIER**



**50. GABBIA AUTOPORTANTE SOLO DISCO /**  
*SELF-SUPPORTING CAGE DISC ONLY*



**51. N° 6 LIVELLATORI PER FOSSE DEI SALTI**  
*LUNGO E TRIPLO / N° 6 STAINLESS SAND LEVELLERS*



**52. N° 4 KIT DI DIME PER MISURAZIONE**  
*ATTREZZI DA LANCIO / N° 4 SET OF GAUGES*  
*IMPLEMENTS CERTIFICATION UNIT*

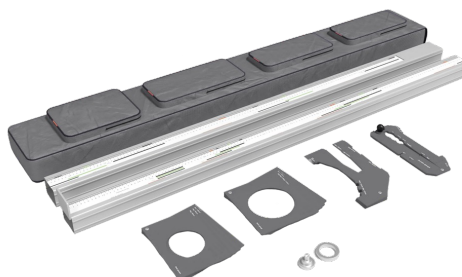

**53. N° 6 KIT DI GESTIONE FOSSE DI CADUTA /**  
*N° 6 SET OF TOOLS PIT MANAGEMENT*

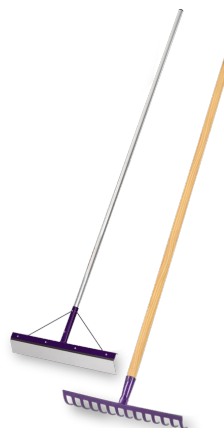

54. N° 8 MANICHE A VENTO / N° 8 WIND INDICATORS



55. N° 4 MISURATORI PER MARTELLI / N° 4 HAMMER CERTIFICATION UNIT



56. N° 6 MISURATORI TELESCOPICI PER IL SALTO CON L'ASTA / N° 6 TELESCOPIC POLE VAULT MEASURING DEVICE



57. N° 6 MISURATOIE TELESCOPICI PER IL SALTO IN ALTO / N° 6 TELESCOPIC HIGH JUMP MEASURING DEVICE



**58. N° 60 OSTACOLI REGOLABILI DA ALLENAMENTO / N° 60 TRAINING MANUAL HURDLES**

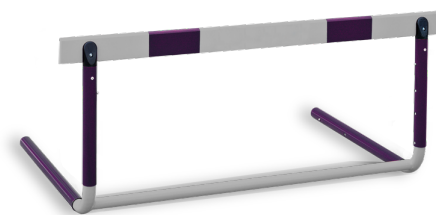

**59. N° 160 OSTACOLI REGOLABILI DA COMPETIZIONE / N° 160 COMPETITION MANUAL HURDLES**

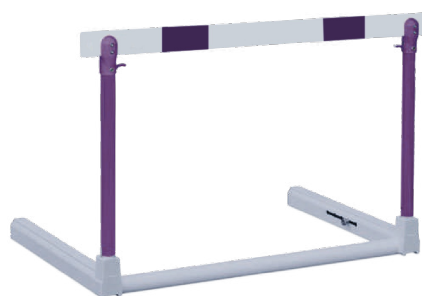

**60. N° 6 OSTACOLI SIEPI DA 4M / N° 6 ADJUSTABLE STEEPLECHASE BARRIERS 4M**



**61. N°2 OSTACOLI SIEPI DA 5M / N° 2 ADJUSTABLE STEEPLECHASE BARRIERS 5M**



**62. N° 20 PANCHE ATLETI COPRI-  
SCOPRI / N° 20 SEATING SHELTER**



**64. N° 10 STRISCE DI PLASTILINA /  
N° 10 PLASTICINE STRIPS**



**65. PEDANA IN ALLUMINIO PER SUPPORTO ZONA  
CADUTA SALTO CON L'ASTA / ALUMINUM PLATFORM FOR  
SUPPORT THE FALLING AREA WITH THE POLE VALL**



**66. PEDANA IN PIASTRELLE IN PP PER SUPPORTO  
ZONA DI CADUTA SALTO IN ALTO / PLATFORM IN PP TILES  
TO SUPPORT THE FALL AREA FOR THE HIGH JUMP**



**67. N°1 PEDANA CIRCOLARE DEL PESO INDOOR  
AMOVIBILE / N° 1 MOVABLE SHOT PUT INDOOR  
CIRCLE WITH COMPETITION TOE BOARD**

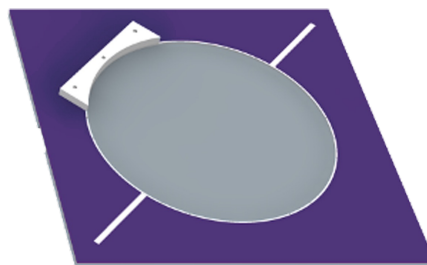

**69. N° 4 PODI PER STARTER / N° 4 STARTER'S  
STAND HIGH**



**70. N° 14 PORTAMAGNESITE / N° 14 CANISTERS  
FOR MAGNESITE**



**71. N° 28 PRISMA (PIRAMIDE TRONCA)  
SETTORE LANCI LUNGHI / N° 28 DISTANCE  
MARKERS FOR LONG THROW**



Font Usato / Used Font: TRACKS Normal



**72. N° 28 PRISMA (PIRAMIDE TRONCA)**  
**SETTORE PESO / N° 28 DISTANCE MARKERS FOR SHOT PUT**

*Font Usato / Used Font: TRACKS Normal*



**73. N° 3 PROTEZIONE PEDANE CIRCOLARI / N° 3**  
**CIRCULAR FOOTREST PROTECTION**



**80. N° 2 RIDUTTORI DISCO-MARTELLO / N° 2**  
**HAMMER CONVERSION FILLED CIRCLE**

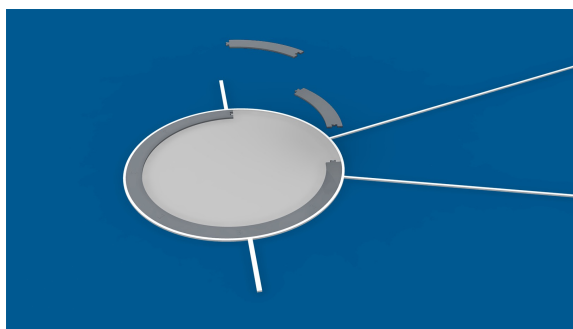

**81. N° 4 RITTI MANUALI DA COMPETIZIONE**  
**PER SALTO IN ALTO (4 COPPIE) / N° 4 PAIRS OF**  
**HIGH JUMP COMPETITION STANDARS**



**82. N° 1 RITTI MANUALI DA ALLENAMENTO  
PER SALTO IN ALTO (1 COPPIA) / N° 1 PAIR OF  
HIGH JUMP TRAINING STANDARDS**



**83. N° 10 RULLI ASCIUGAPISTA / N° 10  
WATER ABSORBING MANUAL MACHINES**



**89. N° 2 SET DI SEGNACORSIE PER 6 CORSIE  
/ N° 2 SET OF SIX LANE MARKERS HIGH LEVEL  
WITH FALSE START INDICATOR**



*Font Usato / Used Font: TRACKS Normal*

**90. N° 4 SET DI SEGNACORSIE PER 9 CORSIE  
/ N° 4 SET OF NINE LANE MARKERS HIGH LEVEL  
WITH FALSE START INDICATOR**



*Font Usato / Used Font: TRACKS Normal*

**93. N° 4 SOLLEVATORI DI PESO / N° 4  
MANUAL SHOT PUT LIFTS**



**95. N° 88 TESTIMONI PER STAFFETTE / N°88  
RELAY BATONS**



*Font Usato / Used Font: TRACKS Normal*

**96. N° 1 TRAVE DI RICAMBIO PER BARRIERA  
SIEPI DA 4M / N° 1 BOARD OF REPLACEMENT  
FOR STEEPLECHASE BARRIER 4M**



**97. N° 1 TRAVEDI RICAMBIO PER BARRIERA  
SIEPI DA 5M / N° 1 BOARD OF REPLACEMENT  
FOR STEEPLECHASE BARRIER 5M**



98. N° 30 ZERBINI IN COCCO 100 X 50 / N° 30  
COCONUT DOORMATS 100 X 50

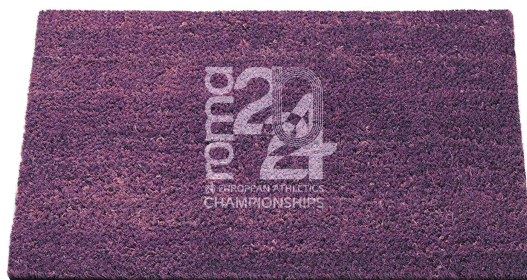

99. N° 4 ZONE DI CADUTA PER IL SALTO CON  
L'ASTA / N° 4 HIGH LEVEL COMPETITION POLE  
VAULT LANDING AREAS

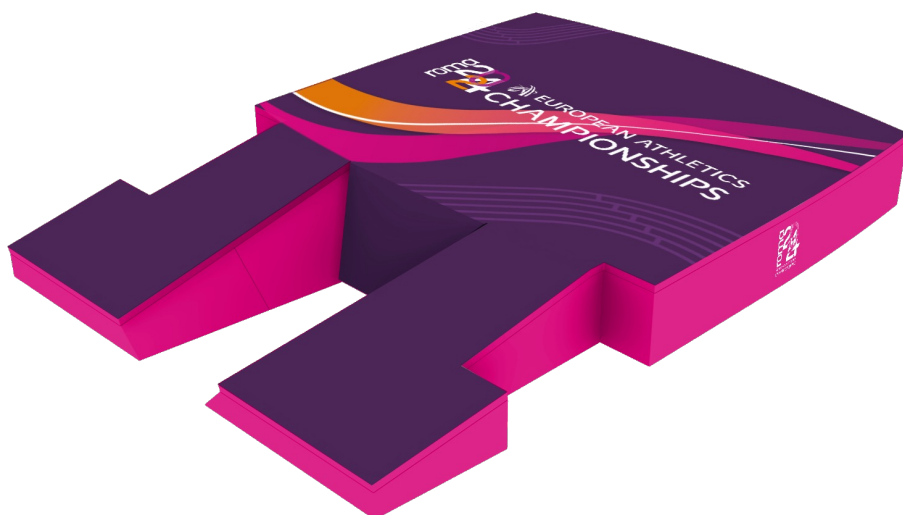

100. N° 5 ZONE DI CADUTA PER IL SALTO IN ALTO  
/ N° 5 HIGH LEVEL COMPETITION HIGH JUMP  
LANDING AREAS

